halea

みんなのこども　みんなで育てよう

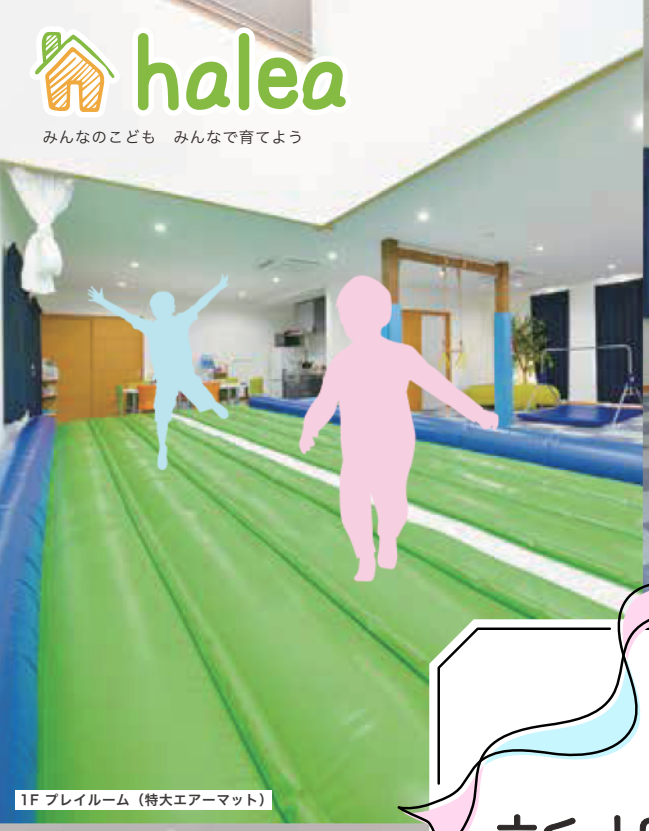

1F プレイルーム（特大エアーマット）

2F フリースペース

2024年度

新規児童募集
施設見学＆説明会

10/15 SUN

〔開催時間〕
①11:00～
②13:00～

1F プレイルーム（鉄棒）

2F こどもアトリエ

ハレアの意味は「安らぎの家」。

2017年にオープンしたハレア学童保育。
まるでもう一つのお家のように子ども達が「ただいまー！」と帰ってくるそんな暖かい場所です。子ども達はのびのびと、笑顔で、それぞれの遊びに夢中になって過ごしています。昨年度の登録はキャンセル待ちになるほど、たくさんの募集を頂きました。今年度は若干名ではありますが、新規児童を募集させていただきます。

2F 学習部屋

2F フリースペース

1F プレイルーム（跳び箱）

2階　「こどもアトリエ」「学習部屋」

「こどもアトリエ」のブロックやおもちゃは子ども達の想像力を働かせるものがたくさん！「学習部屋」では勉強・読書に集中して取り組むことが出来ます。各スペースで用途が分かれているので安心して子ども達が活動出来ます。

1階　「プレイルーム」

運動が出来る大きな「プレイルーム」には、トランポリンやマット・鉄棒があります。鬼ごっこやドッチボールも人気で、いつも子ども達の楽しそうな声が響き渡っています。希望者は学童保育の時間に体操教室を習う事も出来ます！

学童保育

「多様性のある社会」の実現の為に

保育基本理念

- 多様性のある社会を創造し、みらいを生きる力を育む

保育目標

- 自分のことも他者のことも認め合えるこども
- たくさんのことに挑戦し、夢中になれることを見つけ、取り組むこども
- 自分で考え、伝え、行動できるこども

保育方針

- 多様な個性を認め合えるように年代・世代・性別・国の違い・障がいの有無に関わらずたくさんの人に関わり合う機会を常に創造していくこと
- こどもの気持ちを大切にし、個性を活かし多様な選択肢を用意し、こども自ら選択できる環境を整えること
- こども・保護者・地域・スタッフ・保育に関わる全ての人で考え、つくり、実践していくこと

体操教室

無料体験実施中！

マット・跳び箱・鉄棒などを使用し、広く運動の基礎を身に付けます。元日本代表で体操競技の世界大会や全国大会で優勝・入賞経験のあるスタッフも在籍しています。体操教室だけの利用も可能です。

英語教室

学年や習熟度に合わせてクラス分けをし、クイズやストーリーにのせて楽しく英語を学びます。カナダに3年間の留学経験のある、英語の堪能な講師が指導しています。

書道教室

書道教室「Sunroom」の出張教室です。道具は貸してもらえるので、持ち物要らずで通え、少人数制で毛筆・硬筆をお稽古します。

学習教室「まなびやハレア」

"まなぶをまなぶ教室"です。勉強の仕方を学び、友達と交流することを通して、まなぶ楽しさを実感します。
宿題のサポートからプリント学習まで元小学校教員や教員免許保有者、教育学部の学生がサポートします。

募集要項

※すぐに学童保育利用希望の方、都合が合わず説明会に参加できない方は個別にご連絡ください。

- 2024年度に学童保育登録希望の方（留守家庭に限ります）
- 平日週4回以上学童保育の利用を希望の方（週1回や長期休暇だけの利用希望の方は対象となりません）
- 以下の小学校に就学中または就学予定の方（お迎えあり）西田地方・芝園・中央の3校に絞らせていただきます。
- 土曜日のみ預かり希望の方（学校は問いません）

新規・中途の児童募集 施設見学・説明会申し込み

※体操教室お申し込みの方もこちら　※体験保育も行いますので、お子様とご一緒にお越しください。

QRコードを読み込み、ホームページより申し込みください。

- 兄弟でお申し込みの場合は、2回申し込みください。
- 説明会に参加できない方は、別日にて案内いたしますので、申し込みのフォームの備考欄にてお知らせください。
- 説明会終了後から10日間程度、入会申込みを受付する予定です。別日に案内を希望される方はお早めにお問い合わせください。

お問い合わせ先

NPO 法人 halea
理事長 福原 渉太
〒930-0074 富山県富山市堀端町4-30
Tel.080-7963-5079
Mail info@npo-halea.com

体験保育も行いますので必ずお子様と一緒にお越しください。

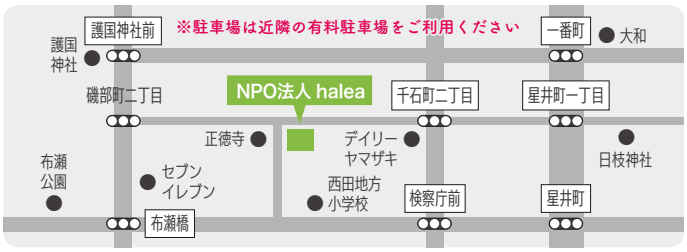

放課後等デイサービスも新規OPEN

各種教室だけの利用も可能です！

詳細はこちら